

STANDARD OPERATING PROCEDURE (SOP)

PEMBIMBINGAN TESIS







PROGRAM STUDI MAGISTER
ARSITEKTUR LINGKUNGAN BINAAN
JURUSAN ARSITEKTUR
FAKULTAS TEKNIK
UNIVERSITAS BRAWIJAYA
2017

LEMBAR IDENTIFIKASI

	UNIVERSITAS BRAWIJAYA	UN10/F07/15/21HK.01.02.a/016
		10 November 2017
	S.O.P PEMBIMBINGAN TESIS	2
		Dokumen 16 dari 22

STANDARD OPERATING PROCEDURE

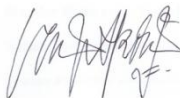
PEMBIMBINGAN TESIS

Proses	Penanggungjawab			Tanggal
	Nama	Jabatan	Tandatangan	
1. Perumusan	Anggraeni Oktavia, SE.	Staf Administrasi PSM ALB Jurusan Arsitektur FTUB		10/11/2017
2. Pemeriksaan	Dr. Eng. Herry Santosa, ST., MT.	Ketua UJM Jurusan Arsitektur FTUB		10/11/2017
3. Persetujuan	Dr. Lisa Dwi Wulandari, ST., MT.	Ketua PSM ALB Jurusan Arsitektur FTUB		10/11/2017
4. Penetapan	Agung Murti Nugroho, ST., MT., Ph.D.	Ketua Jurusan Arsitektur FTUB		10/11/2017
5. Pengendalian	Ir. Rinawati P. Handajani, MT.	Sekretaris/MR Jurusan Arsitektur FTUB		10/11/2017

KATA PENGANTAR

Visi, misi dan tujuan pendidikan yang akan diwujudkan dan dicapai oleh Program Studi Magister Arsitektur Lingkungan Binaan, Jurusan Arsitektur, Fakultas Teknik, Universitas Brawijaya dititik-beratkan pada keilmuan arsitektur lingkungan binaan yang berdasarkan pada nilai-nilai kearifan lokal dengan karakter kesetempatan yang khas dari wilayah Nusantara. Oleh karena itu Program Studi Magister Arsitektur Lingkungan Binaan haruslah menjadi sebuah lembaga yang dikelola secara profesional, bertanggung jawab, efektif, efisien, transparan, dan akuntabel. Selain itu juga harus *adaptable* terhadap setiap perubahan lingkungan fisik, pola pemikiran, keyakinan dan tradisi budaya masyarakat akibat kemajuan ilmu pengetahuan dan teknologi khususnya bidang keilmuan arsitektur. Untuk mempermudah terwujudnya hal tersebut di atas, maka salah satu pendekatan yang harus dilakukan adalah membiasakan berkinerja dengan budaya penjaminan mutu.

Salah satu dokumen sistim penjaminan mutu yang dibuat di Program Studi Magister Arsitektur Lingkungan Binaan, Jurusan Arsitektur FTUB adalah *Standard Operating Procedure* (SOP). Dokumen ini berisi tentang proses pembimbingan tesis program studi Magister Arsitektur Lingkungan Binaan, Jurusan Arsitektur, sehingga dalam pelaksanaannya dapat berjalan dengan lancar, tertib dan baik.

Standard Operating Procedure (SOP) ini diharapkan dapat dipahami dan dilaksanakan dengan baik oleh seluruh civitas akademika Program Studi Magister Arsitektur Lingkungan Binaan, Jurusan Arsitektur, FTUB.

Malang, 10 November 2017

Ketua Program Studi Magister Arsitektur Lingkungan Binaan FTUB

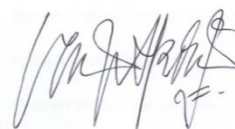

Dr. Lisa Dwi Wulandari, ST., MT.

DAFTAR ISI

Lembar Identifikasi	i
Kata Pengantar	ii
Daftar Isi	iii
A. Tujuan	1
B. Ruang Lingkup dan Unit yang Terkait	1
C. Standar Mutu yang Terkait	1
D. Istilah dan Definisi	2
E. Urutan Prosedur	2
F. Bagan Alir	4
G. Referensi	5
H. Lampiran	6

A. Tujuan

Untuk menunjukkan urutan prosedur pembimbingan tesis Program Studi Magister Arsitektur Lingkungan Binaan Jurusan Arsitektur FT UB.

B. Ruang Lingkup dan Unit Terkait

Prosedur ini berlaku dan dilaksanakan di sekretariat/kantor Unit Jaminan Mutu Jurusan Arsitektur Fakultas Teknik Universitas Brawijaya (UJM Jur. Ars FT UB) dalam:

1. Pengendalian pembimbingan tesis meliputi penerbitan SK Komisi Pembimbing berdasarkan persetujuan Dekan, Mahasiswa melakukan proses bimbingan dengan membawa Kartu Konsultasi Tesis, dan proposal yang sudah disetujui dibuktikan dengan tanda tangan Komisi Pembimbing.
2. Pengendalian rekaman, meliputi SK Komisi Pembimbing, SK Bimbingan, dan Kartu Konsultasi tesis.

C. Standar Mutu yang Terkait

1. Standar Mutu bidang Pendidikan terkait poin (1). Standar Kompetensi Lulusan
2. Standar Mutu bidang Pendidikan terkait poin (2). Standar Isi Pembelajaran (Kurikulum)
3. Standar Mutu bidang Pendidikan terkait poin (3). Standar Proses Pendidikan
4. Standar Mutu bidang Pendidikan terkait poin (4). Standar Penilaian Pendidikan
5. Standar Mutu bidang Pendidikan terkait poin (5). Standar Pendidik dan Tenaga Kependidikan
6. Standar Mutu bidang Pendidikan terkait poin (7). Standar Pengelolaan

D. Istilah dan Definisi

1. Tesis adalah pernyataan atau teori yang didukung oleh argumen yang dikemukakan dalam karya tulis ilmiah; untuk mendapatkan gelar kesarjanaan pada perguruan tinggi.
2. Sistem Penjaminan Mutu adalah sistem pengelolaan yang dirancang untuk dapat menjamin mutu layanan dan hasil pendidikan tinggi sesuai dengan standar yang telah ditetapkan.

3. Unit Jaminan Mutu (UJM Jur. Ars FT UB) adalah perangkat penjaminan mutu Jur. Arsitektur UB yang diberi mandat untuk mengembangkan Sistem Penjaminan Mutu Internal (SPMI), yang mengintegrasikan Sistem Manajemen Mutu (SMM) ISO 9001:2008, IWA2:2007, Sistem Penjaminan Mutu Pendidikan Tinggi (SPMPT), Standar Pelayanan Prima KEMENPAN, peraturan-peraturan pemerintah RI dan persyaratan akreditasi BAN-PT.
4. Manual Mutu (MM) adalah pedoman dalam melaksanakan dan mendokumentasikan sistem manajemen mutu organisasi UJM UB untuk menunjukkan kemampuan organisasi dalam menghasilkan produk secara konsisten sesuai dengan persyaratan dan peraturan yang berlaku.
5. Manual Prosedur (MP) adalah pedoman yang berisi rangkaian prosedur yang melibatkan banyak pihak untuk suatu kegiatan yang menjadi mandat UJM untuk menjamin pekerjaan berjalan sesuai dengan standar.
6. Dokumen Mutu adalah dokumen dalam bentuk *hardcopy* atau *softcopy* yang disusun oleh Tim PJM dan digunakan sebagai pedoman dan alat/sarana untuk menjalankan SPMI. Dokumen mutu UJM Jur. Arsitektur FT UB terdiri dari Manual Mutu, Manual Prosedur dan Instruksi Kerja.
7. Rekaman aktif adalah rekaman yang masih berlaku dan frekuensi penggunaannya tinggi untuk mendukung program/kegiatan UJM “saat ini”, berisi informasi terbaru dan harus selalu tersedia sewaktu-waktu. Rekaman inaktif adalah rekaman yang frekuensi penggunaannya sudah menurun, terkadang masih digunakan sebagai bahan referensi.

E. Urutan Prosedur

1. KPS telah menerbitkan SK Komisi Pembimbing berdasarkan persetujuan Dekan
2. Bagian Akademik mengirimkan SK Bimbingan melalui Bagian Ekspedisi
3. Mahasiswa melakukan proses bimbingan dengan membawa Kartu Konsultasi Tesis
4. Proses pembimbingan tesis dilaksanakan melalui proposal sampai buku laoran tesis
5. Proosal yang sudah disetujui dibuktikan dengan tanda tangan Komisi Pembimbing
6. Mahasiswa menunjukkan proposal yang telah ditandatangani oleh Komisi Pembimbing untuk diperiksa kembali kelayakannya

7. Proposal yang belum layak dikembalikan ke Mahasiswa untuk diperbaiki disesuaikan dengan saran yang diberikan oleh KPS, proposal yang sudah layak dapat diajukan untuk ujian proposal tesis

F. Bagan Alir

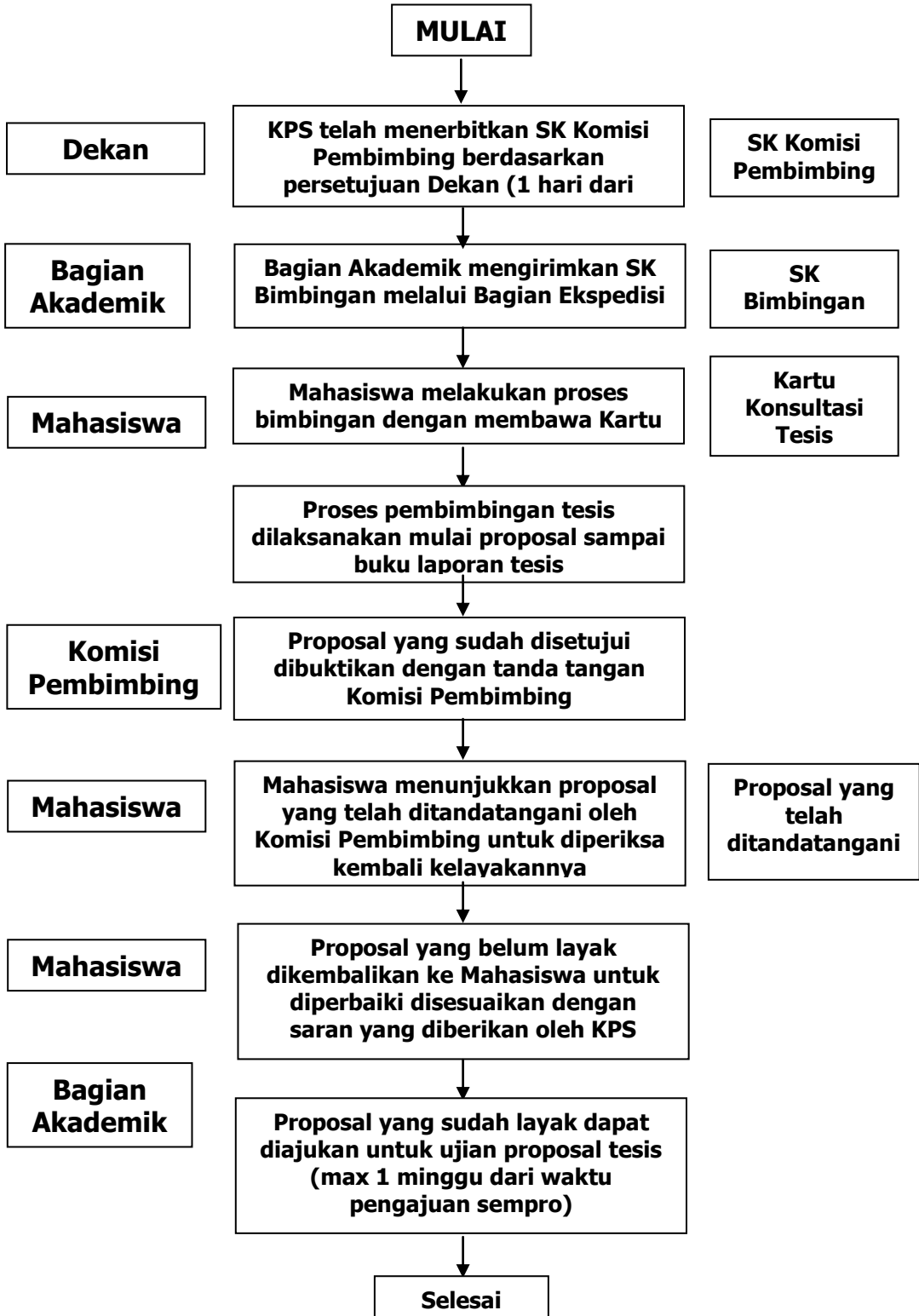

G. Referensi

1. Visi, Misi dan Tujuan UB (00001 01000)
2. Statuta UB (00001 02000)
3. Organisasi dan Tata Kerja UB (00001 03000)
4. Manual Mutu UB (00000 03000)
5. Manual Mutu UJM Jur. Arsitektur FT UB (00009 01000).
6. Standar Nasional Indonesia (SNI) Sistem Manajemen Mutu (SMM) – Persyaratan ISO 9001:2008, Badan Standardisasi Nasional.
7. Keputusan Kepala Arsip Nasional Republik Indonesia (ANRI) Nomor LT.10.1/22/36/1999 tentang Jadwal Retensi Arsip.
8. Keputusan Menteri Pendayagunaan Aparatur Negara (Kepmenpan) No.KEP/25/M.PAN/2/2004 tentang Pedoman Umum Penyusunan Indeks Kepuasan Masyarakat Unit Pelayanan Instansi Pemerintah
9. Manual Prosedur Pengendalian Dokumen Universitas Brawijaya (00000 05000)

H. Lampiran

1. SK Pembimbingan Tesis



KEPUTUSAN DEKAN FAKULTAS TEKNIK UNIVERSITAS BRAWIJAYA
NOMOR 1192 TAHUN 2017

TENTANG

PENUGASAN PEMBIMBINGAN TESIS
PROGRAM STUDI MAGISTER ARSITEKTUR LINGKUNGAN BINAAN
JURUSAN ARSITEKTUR
FAKULTAS TEKNIK UNIVERSITAS BRAWIJAYA
TAHUN AKADEMIK 2017/2018

DEKAN FAKULTAS TEKNIK UNIVERSITAS BRAWIJAYA,

- Menimbang : a Bahwa dalam rangka kelancaran dan ketertiban pelaksanaan kegiatan pendidikan di Jurusan Arsitektur Fakultas Teknik Universitas Brawijaya, maka dipandang perlu adanya penugasan pembimbingan tesis mahasiswa Program Studi Magister Arsitektur Lingkungan Binaan Jurusan Arsitektur Fakultas Teknik Universitas Brawijaya.
- b Bahwa berdasarkan pertimbangan sebagaimana dimaksud dalam huruf a, perlu menetapkan Keputusan Dekan tentang Penugasan Pembimbingan Tesis Mahasiswa Program Studi Magister Arsitektur Lingkungan Binaan Jurusan Arsitektur Fakultas Teknik Universitas Brawijaya Tahun Akademik 2017/2018
- Mengingat : 1. Undang-Undang Republik Indonesia Nomor 20 Tahun 2003 tentang Sistem Pendidikan Nasional;
2. Peraturan Pemerintah Nomor 66 Tahun 2010 tentang Penyelenggaraan Pendidikan Tinggi dan Pengelolaan Perguruan Tinggi;
3. Peraturan Menteri Pendayagunaan Aparatur Negara Nomor 46 Tahun 2013 tentang Perubahan Atas Peraturan Menteri Pendayagunaan Aparatur Negara dan Reformasi Birokrasi Nomor 17 Tahun 2013 Tentang Jabatan Fungsional Dosen dan Angka Kreditnya;
4. Peraturan Menteri Riset, Teknologi dan Pendidikan Tinggi Nomor 4 Tahun 2016 tentang Organisasi dan Tata Kerja Universitas Brawijaya (Berita Negara Republik Indonesia Tahun 2016 Nomor 130);
5. Kepmendiknas RI No. 232/U/2000 tentang Pedoman Penyusunan Kurikulum Pendidikan Tinggi dan Penilaian Hasil Belajar Mahasiswa;
6. Keputusan Menteri Pendidikan Nasional Nomor 080/O/2002 tentang Statuta Universitas Brawijaya;
7. Pedoman Pendidikan Universitas Brawijaya Tahun Akademik 2016/2017;
8. Pedoman Pendidikan Program Magister Teknik Mesin Jurusan Teknik Mesin Fakultas Teknik Universitas Brawijaya Tahun Akademik 2016/2017;

LAMPIRAN II : KEPUTUSAN DEKAN
FAKULTAS TEKNIK
UNIVERSITAS BRAWIJAYA
NOMOR 1192 TAHUN 2017
TANGGAL 31 AGUSTUS 2017

No.	Nama Dosen	Pangkat / Golongan / Jabatan fungsional	Nama Mahasiswa	Judul Tesis	Status Pembimbing	Unit Kerja
4	Ir. Jenny Ernawati, MSP, Ph.D	Penata Tk.I III/d Lektor	Rahadian Nugroho / 166060500111008	Karakteristik Visual Pada Kawasan Jalan Bromo Kota Malang	K	Fakultas Teknik
			Budi Tri Wijaya / 166060500111009	Kualitas Visual Koridor Jalan Panglima Sudirman Kota Batu	K	Fakultas Teknik
			Baskoro Azis / 166060500111002	Kualitas Visual Pada Jalan Cokroaminoto - Trunojoyo Kota Malang	A	Fakultas Teknik
5	Agung Murti Nugroho, ST, MT, Ph. D	Penata Tk.I III/d Lektor	Ichsan Teng / 166060500111010	Ruang Komunal Pada Tradisi Tahlilan Malam Ke-9 (Hapolas) Suku Makian di Maluku Utara	K	Fakultas Teknik
			Sari Mawaddahni / 166060500111005	Konsep Kosmologi Pada Sistem Spasial Permukiman Kasepuhan Sinar Resmi, Kabupaten Sukabumi	A	Fakultas Teknik
6	Dr. Ir. Joko Triwinarto S, MSA	Penata III/c Lektor	Rahadian Nugroho / 166060500111008	Karakteristik Visual Pada Kawasan Jalan Bromo Kota Malang	A	Fakultas Teknik
7	Dr. Eng Herry Santosa, ST., MT	Penata III/c Lektor	Baskoro Azis / 166060500111002	Kualitas Visual Pada Jalan Cokroaminoto - Trunojoyo Kota Malang	K	Fakultas Teknik
			Abdurrahman Aziz / 166060500111007	Tipologi - Morfologi Alun - Alun Ponorogo	A	Fakultas Teknik
			Budi Tri Wijaya / 166060500111009	Kualitas Visual Koridor Jalan Panglima Sudirman Kota Batu	A	Fakultas Teknik

LAMPIRAN III : KEPUTUSAN DEKAN
FAKULTAS TEKNIK
UNIVERSITAS BRAWIJAYA
NOMOR 1192 TAHUN 2017
TANGGAL 31 AGUSTUS 2017

No.	Nama Dosen	Pangkat / Golongan / Jabatan fungsional	Nama Mahasiswa	Judul Tesis	Status Pembimbing	Unit Kerja
8	Dr. Susilo Kusdiwanggo, ST., MT.	Penata III/c Lektor	Noeviyanti Indah Laksana / 166060500111003	Tipologi Arsitektur Astana Kasepuhan Ciptagelar Kabupaten Sukabumi	A	Fakultas Teknik
			Ichsan Teng / 166060500111010	Ruang Komunal Pada Tradisi Tahlilan Malam Ke-9 (Hapolas) Suku Makian di Maluku Utara	A	Fakultas Teknik

DEKAN,

Dr. Ir. PITOJO TRI JUWONO, M.T.
NIP. 197007212000121001

